

Vom Baumstamm zur Schnittware

Der in das Sägewerk gebrachte Stamm wird mit der _____ zerschnitten.

Dieses Schnittholz ist noch sehr _____ und muss daher getrocknet werden. Bei der _____ Trocknung an der frischen Luft dauert die Trocknung sehr lange. Je 10 mm Holzdicke ca. ____ Jahr. Ein Brett mit 30 mm Dicke muss also mindestens _____ Jahre bis zur Verarbeitung getrocknet werden.



Bei der künstlichen Holz Trocknung in _____ beträgt die Trocknungszeit je nach Holzdicke und _____ 5 - 7 Tage.

Ergänze den Text mit den Begriffen und Zahlen: "feucht" "Trockenkammern", "3", "Gattersäge", "Holzart", "natürlichen", "1",

Laubhölzer wie _____ werden zum Trocknen meistens als ganzer Stamm zwischen Leisten gestapelt:

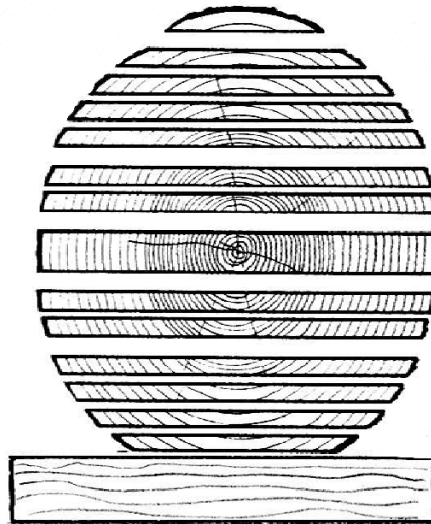

Nadelhölzer wie _____ werden meistens nach Holzqualität sortiert und in gleichen Abmessungen und Längen gestapelt:

